

Aan belanghebbenden!

Capelle aan den IJssel, 7 April 1994.

S C H U U R T J E S

Het bestuur van V.T. & K.V. "Dier & Tuin" heeft van de Gemeente Capelle a.d.IJssel op 15 Maart 1994 toestemming ontvangen tot het plaatsen van schuurtjes op haar nutstuinen complex.

De Gemeente stelt aan het plaatsen hiervan hoge eisen, welke zijn vermeld in bijgaande circulaire met tekeningen.

Als aanvulling hierop heeft het bestuur besloten nog de volgende "spelregels" vast te stellen, ten einde de uniformiteit te vergroten:

- Alvorens de werkzaamheden voor de bouw van een schuurtje te beginnen, eerst contact opnemen met de Bouw & Werkcommissie.
- Er mag voor rabatdelen van 18 mm dikte uitsluitend NIEUW hout worden gebruikt, dat geverfd dient te worden.
- Als kleur mag uitsluitend gebruikt worden:
Cetabever bruin en groen en is verkrijgbaar in de winkels.
- In plaats van underlayment (=soort multiplex) op het dakbeschot, mogen ook zgn vloerdelen worden gebruikt.
- Bij dakbedekking is ruberroid (met of zonder leislag) toegestaan, maar met een onderlaag. Daksingles zijn op ons complex toegestaan.
- Deur zonder glasdelen is verplicht en moet zich bevinden aan de zijde van het tuinpad.
- De richting van het schuine dak moet loodrecht staan op de richting van de tuinpaden.

-De achterkant van het schuurtje moet minimaal 0.50 mrt en maximaal 2.00 mrt van de slootkant staan (een uitzondering geldt voor de tuinen aan het middelste tegelpad, daar is het verplicht de achterkant op 2.00 mrt van de achterscheiding te plaatsen!)

Tot slot nog enkele opmerkingen:

-In de ciculaire gelieve U bij "nokhoogte" te lezen "maximum nokhoogte"

-Alle maten bij de omschrijving zijn vermeld in millimeters.

-Indien men een kant en klaar bouw pakket wil kopen, kan men dit o.a. regelen bij Praxis, die in hun brochure een blokhut "MIMOSA" hebben vermeld, waarvan de maten overeenkomen met de door partijen gestelde eisen (zie folder)

Wij hopen, dat wij met dit schrijven de meeste vragen bij U beantwoord hebben, doch anders kunt U zich in verbinding stellen met de Bouw & Werkcommissie.

Namens het bestuur van
V.T. & K.V. "Dier & Tuin"

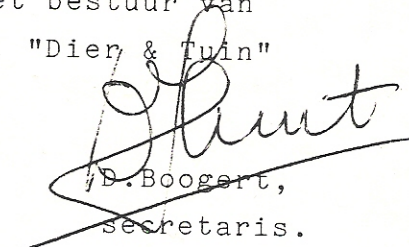
B. Boogert,
secretaris.

Capelle aan den IJssel.

OMSCHRIJVING SCHUURTJE

afmetingen	3000 x 3000
nokhoogte	2720
goothoogte	2100
ramen	500 x 500
regelwerk	45 x 70
gordingen	50 x 100
bekleding	rabatdelen 18 mm
kozijnhout	50 x 100
dakbeschot	underlayment 18 mm
vloer	underlayment 18 mm of trottoirtegels
dakbedekking	rubberroid of daksingles
fundering	trottoirbanden 80 x 200

BEHOORT BIJ BESLUIT VAN BURGEMEESTER
EN WETHOUDEERS DER GEMEENTE CAPELLE
AAN DEN IJSEL VAN 15 MAART 1994 ...

MIJ BEKEND
DE CHEF VAN DE AFD. SOUW- EN
WONINGTOEZICHT EN MILIEU.



ing. K. Verlind

	gemeente Capelle aan den IJssel
bouw- en woningtoezicht en milieu aanvraag bouwvergunning ontvangt datum / nummer	
14. DEC. 1993 * 093285	

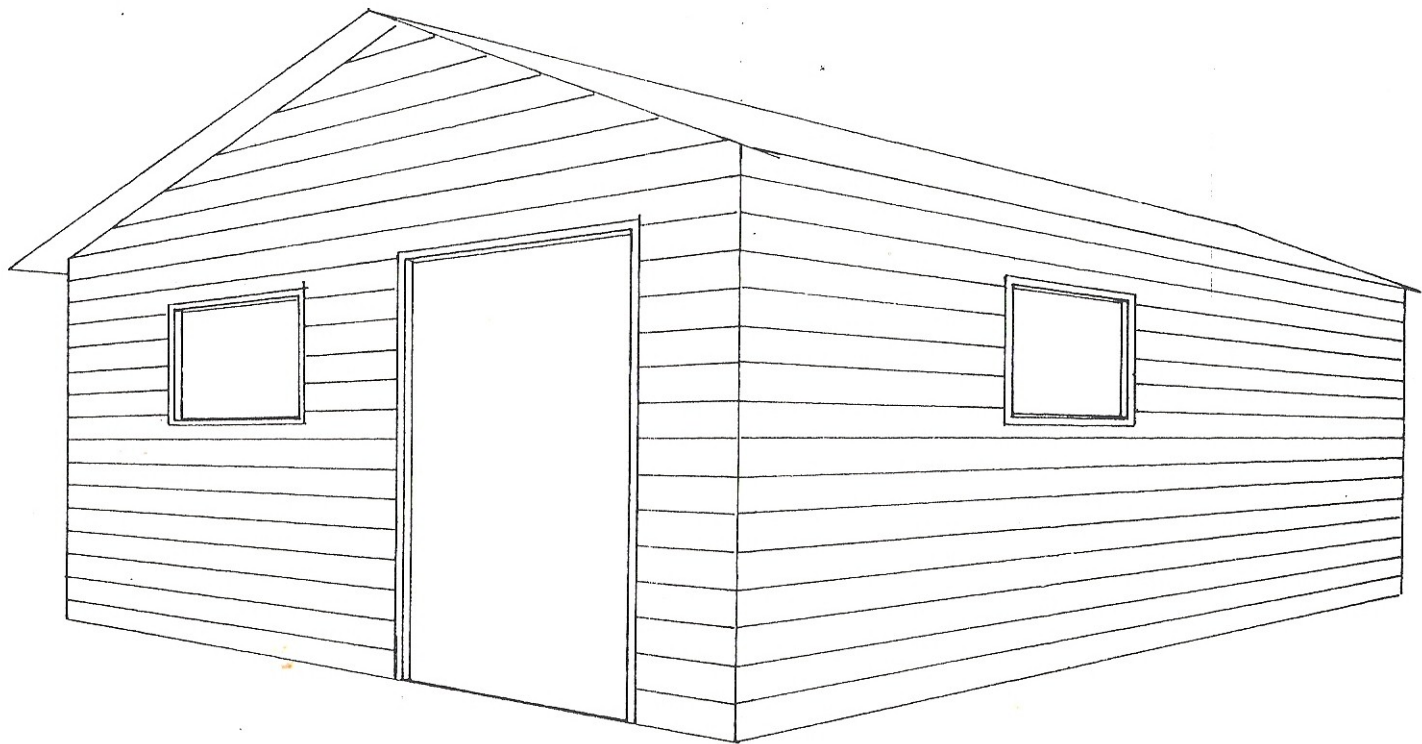

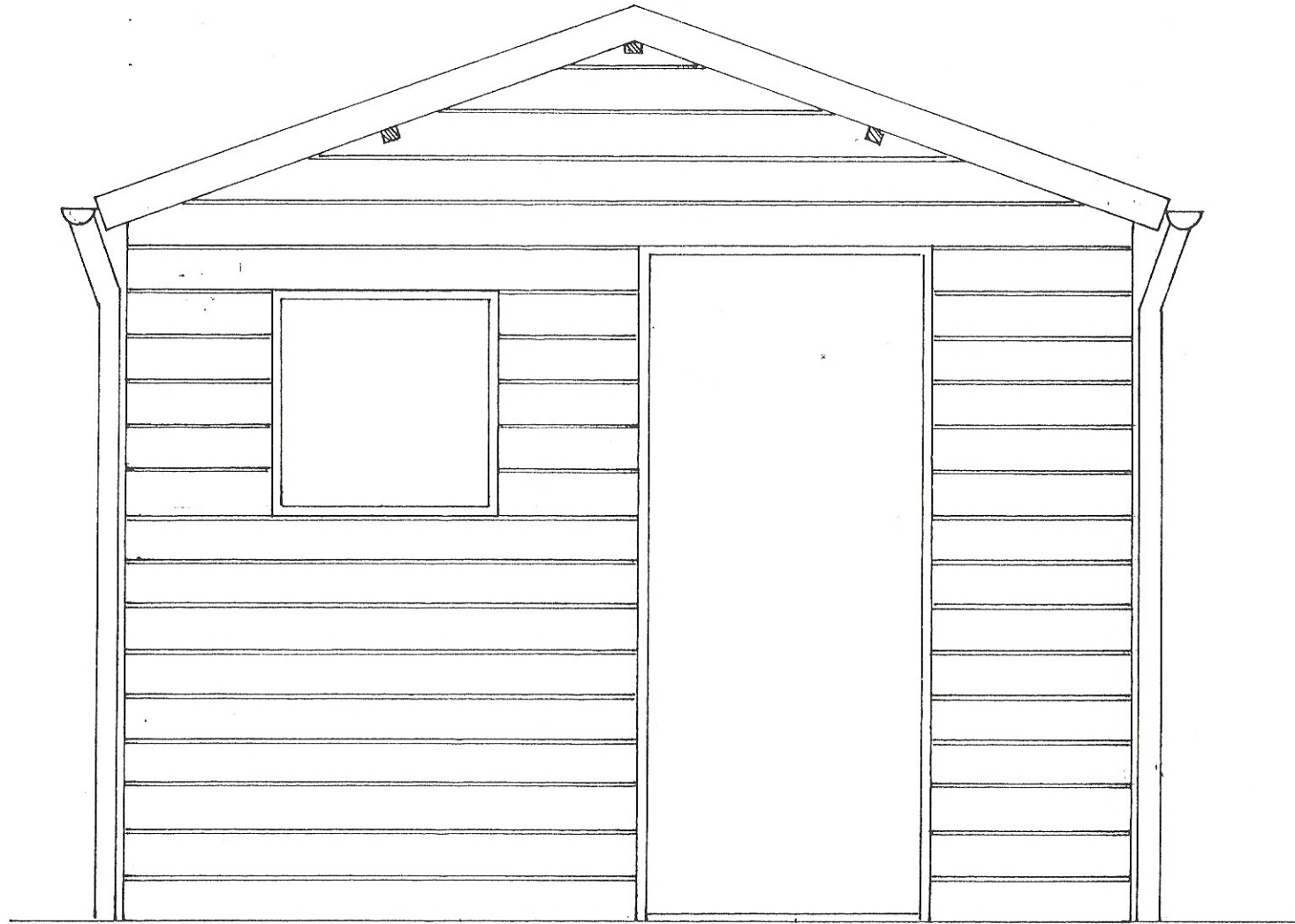

VOORGEVEL

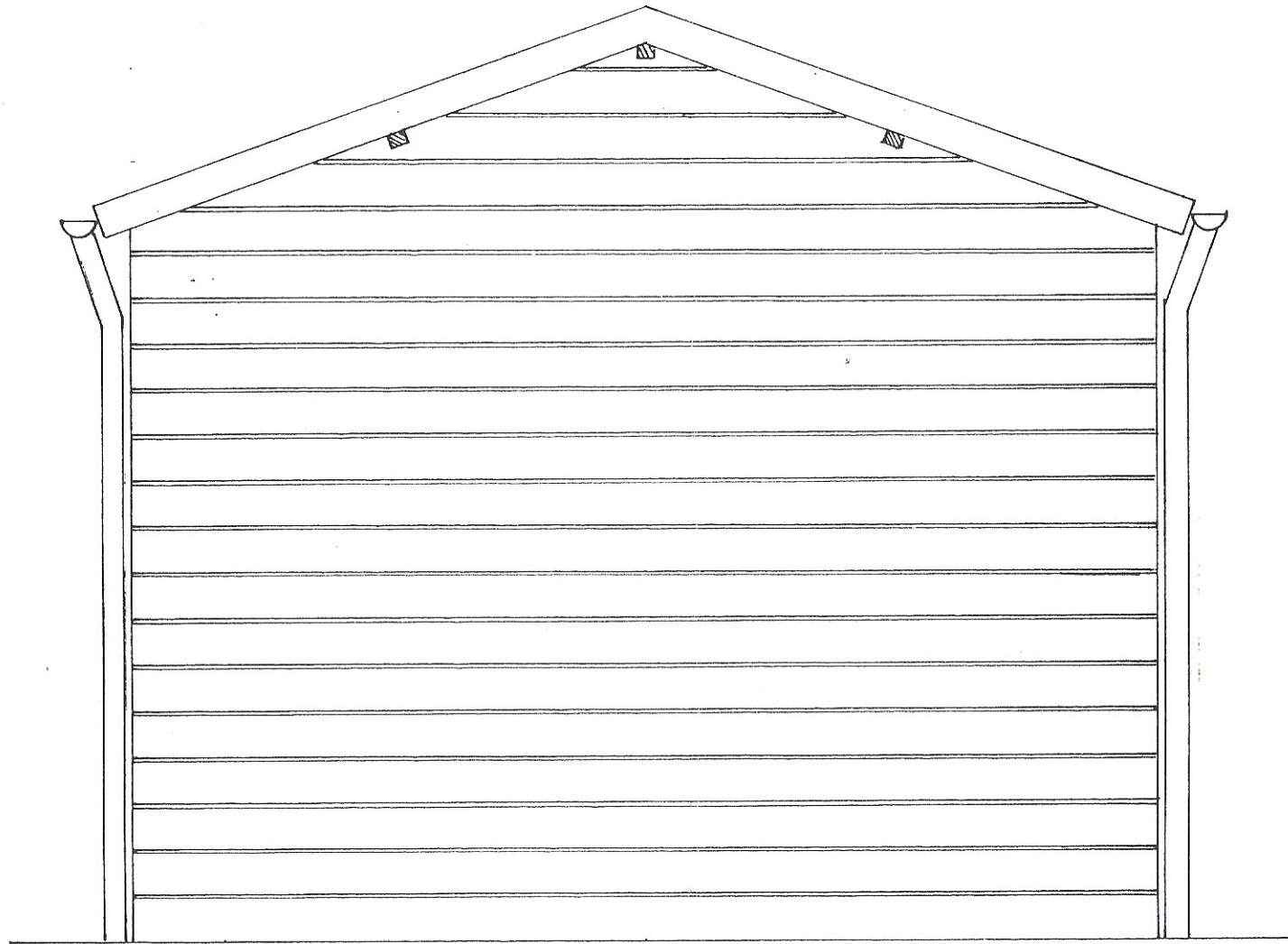

ACHTERGEVEL

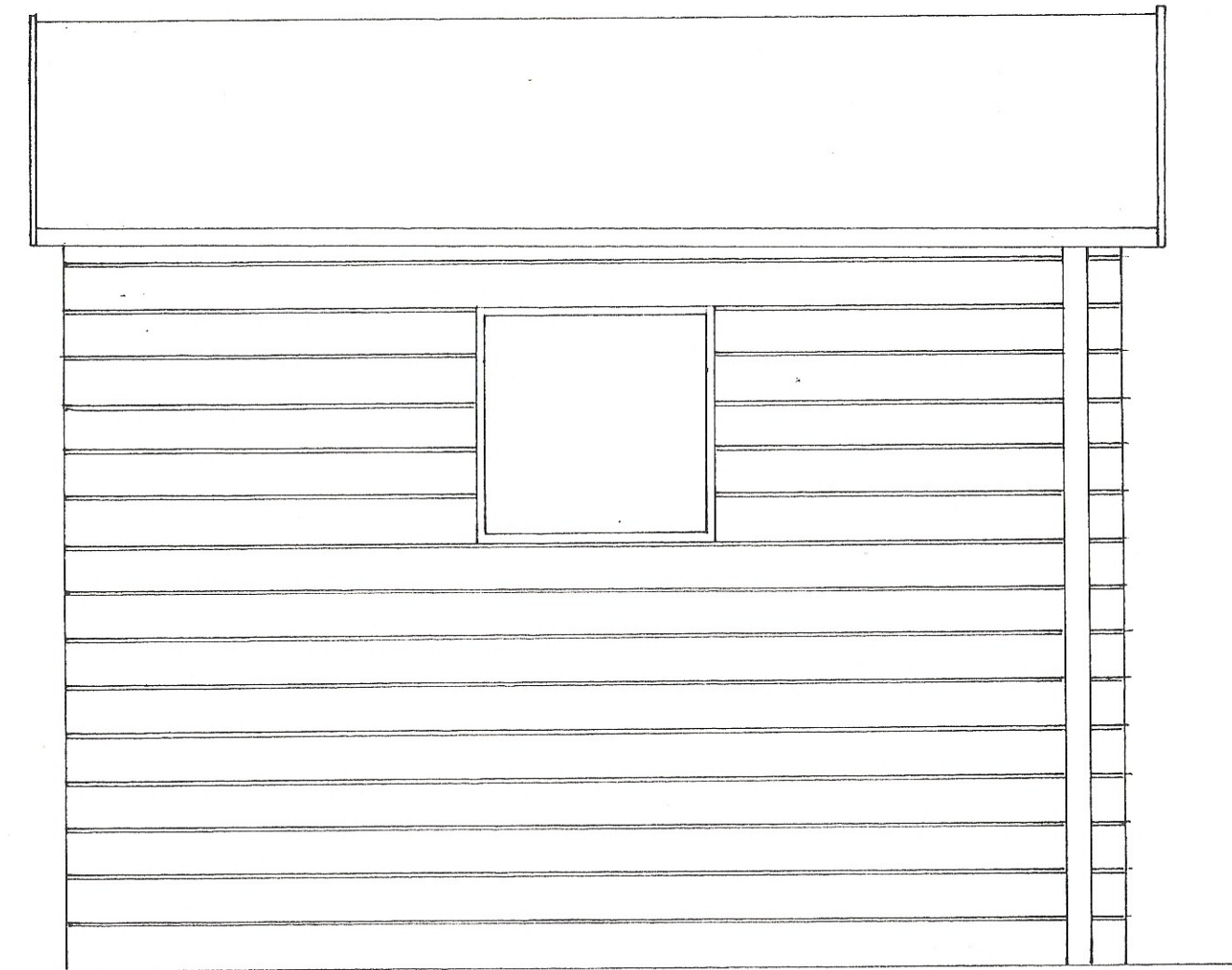

ZIJGEVEL RECHTS

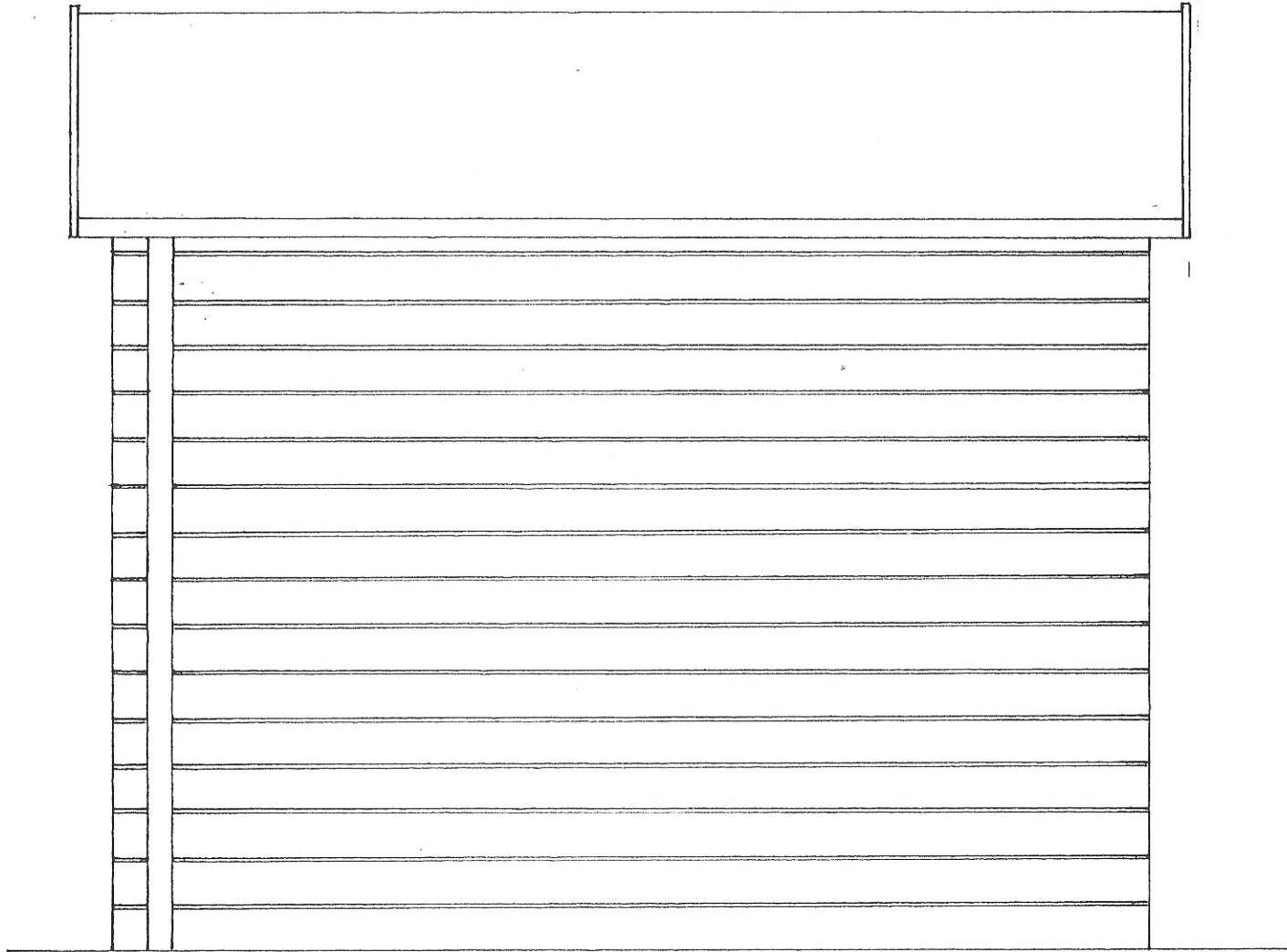

ZIJGEVEL LINKS

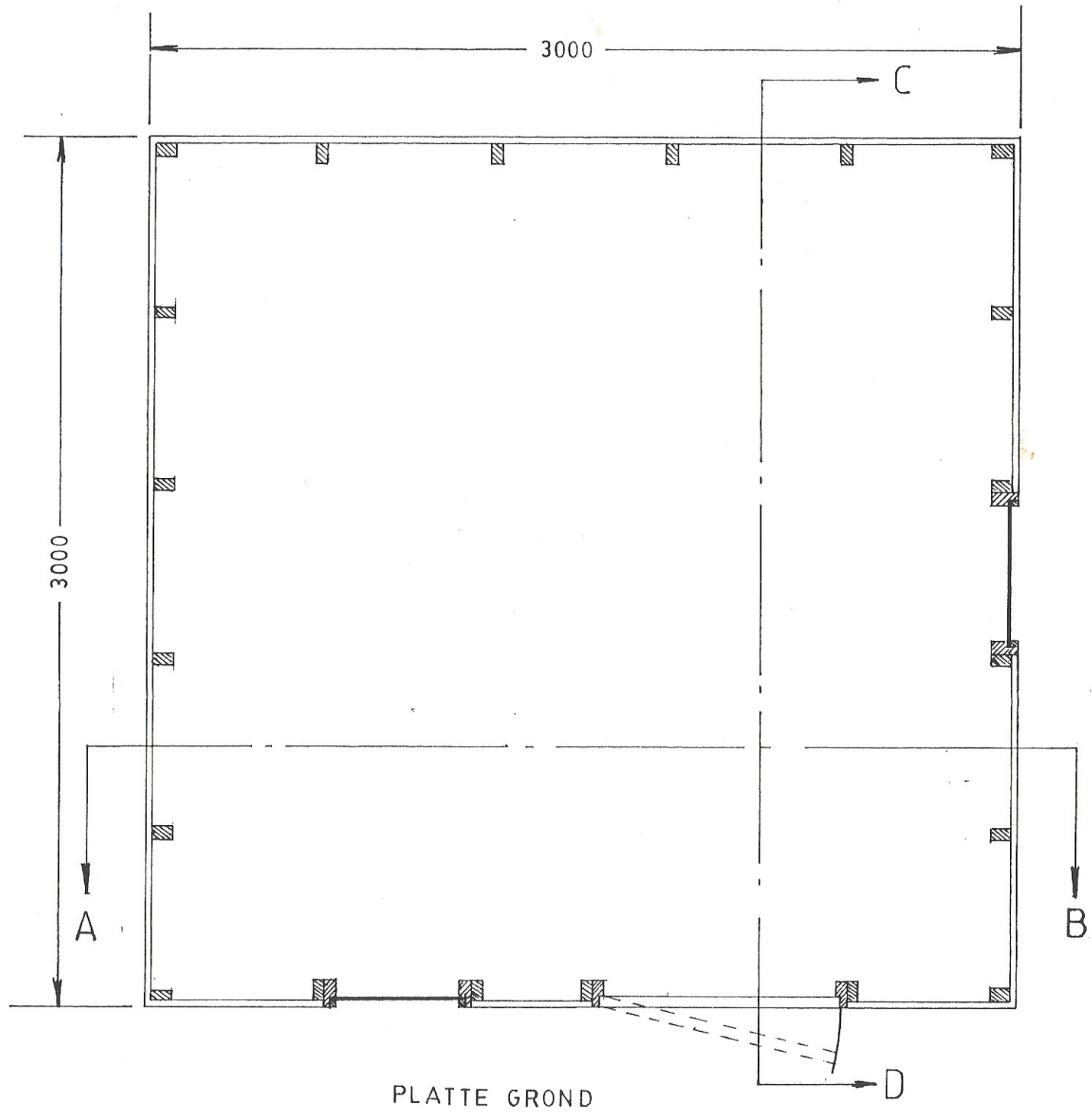

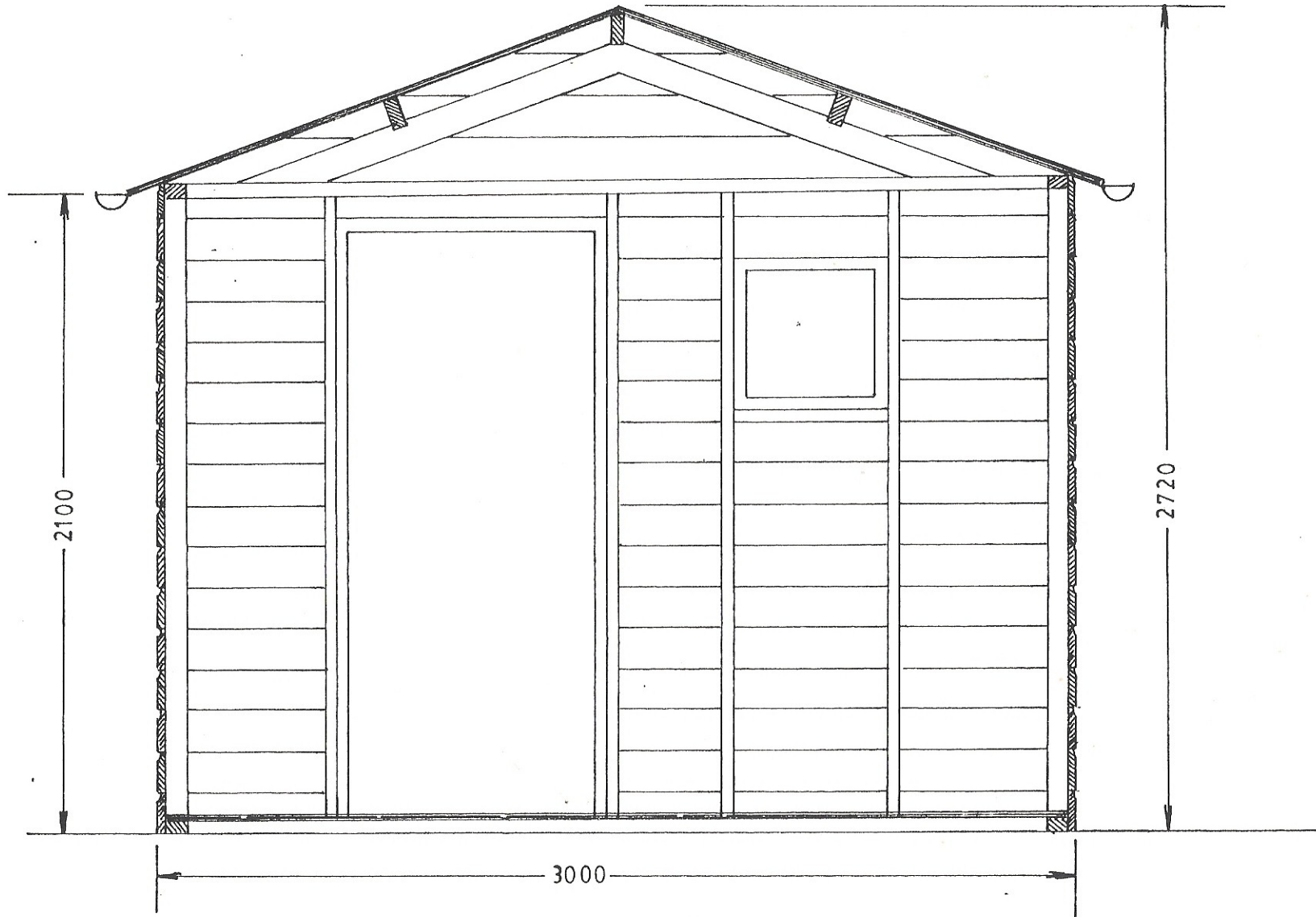

DOORSNEDE A_B

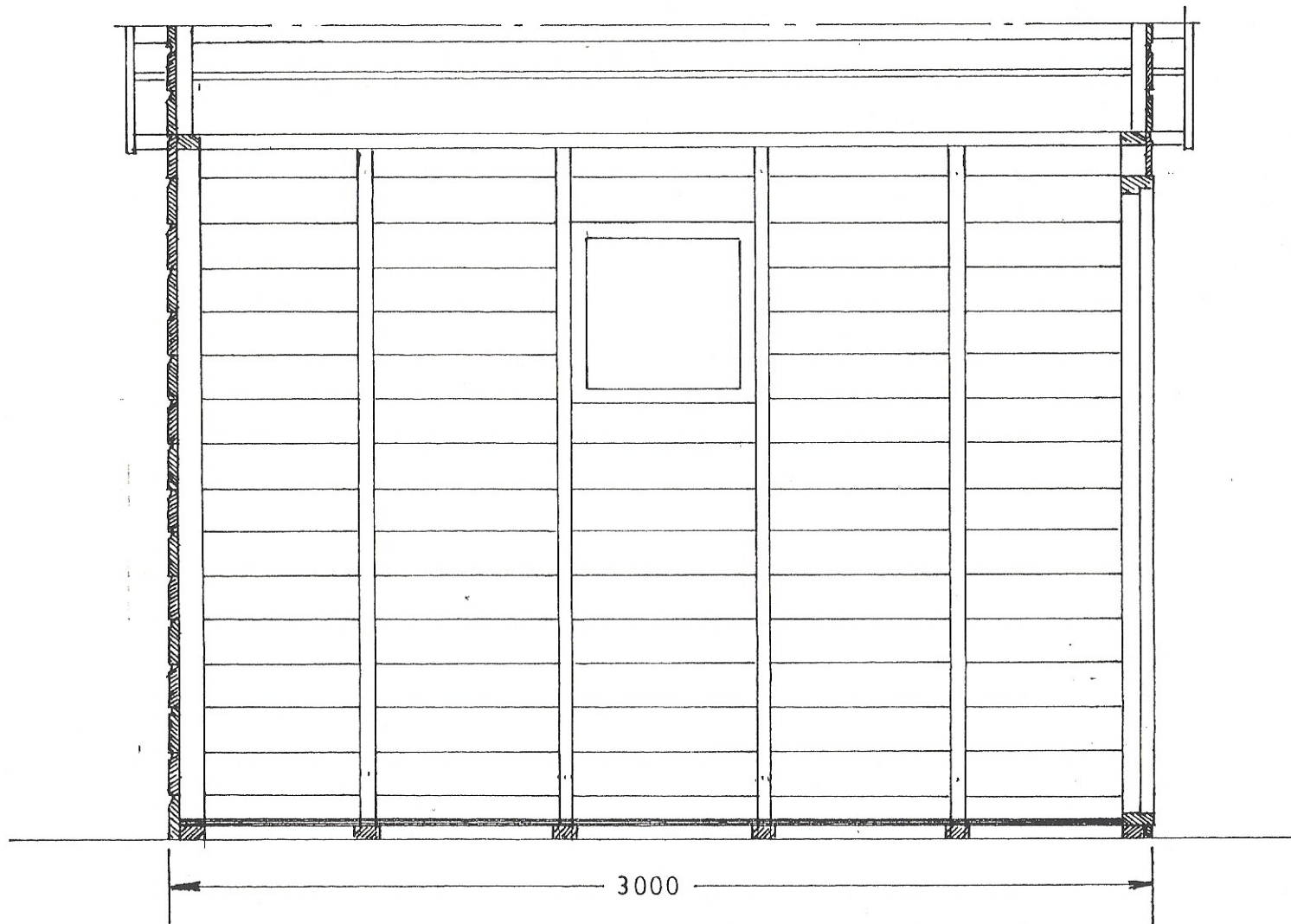

DOORSNEDE C-D